Приложение №1
к приказу №_____ от «27» декабря 2024 г.
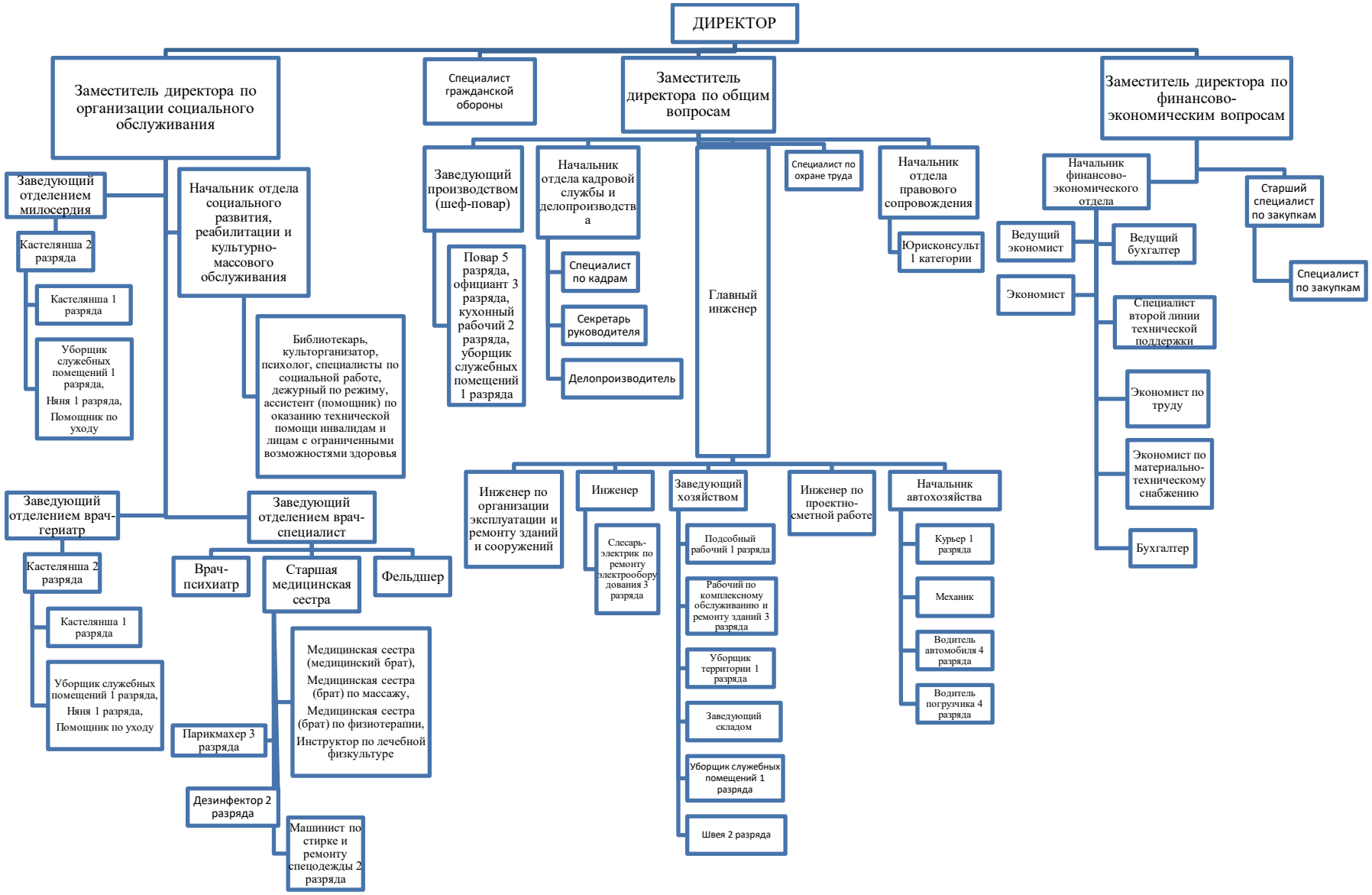
Организационная структура
ГАУ ССО НСО «Дом-интернат для граждан пожилого возраста и инвалидов «Новосибирский дом ветеранов»